



Informationen & Übersicht aller Praxen



Medizinisches Versorgungszentrum mit 14 Praxen

Die ALB FILS KLINIKUM GmbH bietet im **Medizinischen Versorgungszentrum (MVZ)** eine ambulante Versorgung mit 14 Praxen verschiedener Fachrichtungen an.

Patienten aller gesetzlichen und privaten Krankenkassen können die Leistungen des MVZs in Anspruch nehmen.

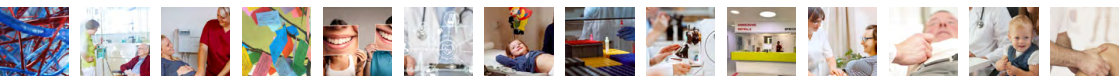



Die ALB FILS KLINIKUM GmbH bieten im Medizinischen Versorgungszentrum, kurz MVZ, an den Standorten Klinik am Eichert in Göppingen, Gesundheitszentrum Helfenstein in Geislingen und in Donzdorf eine ambulante Versorgung mit insgesamt 14 Praxen verschiedener Fachrichtungen an.

Das MVZ ist eine moderne Form der ambulanten medizinischen Versorgung, die für den Landkreis Göppingen eine patientenorientierte Versorgung mit effizienten Strukturen und kurzen Wegen vorhält. Die enge Anbindung der Praxen an die Kliniken ermöglicht den unmittelbaren Zugriff auf weitere Spezialisten, hochmoderne Technik sowie die Möglichkeit, bei medizinischer Notwendigkeit ohne Umwege auch stationär aus einer Hand

versorgt zu werden. Damit ist das MVZ nicht nur eine ideale Ergänzung des umfassenden stationären Leistungsangebots des ALB FILS KLINIKUMS, sondern auch kompetenter und verlässlicher Partner in der Zusammenarbeit mit niedergelassenen Haus- und Fachärzten.

Die Vorteile des MVZ:

- ✓ Individuelle Betreuung
- ✓ breites Spektrum ambulanter Diagnostik und Therapie
- ✓ unkomplizierte Abstimmung zwischen Praxis und Klinik bei Untersuchung oder Behandlung und damit verbunden weniger Doppeluntersuchungen
- ✓ kurze Wege und Wartezeiten
- ✓ die diagnostischen und therapeutischen Möglichkeiten einer Akutklinik

Patienten aller gesetzlichen und privaten Krankenkassen können die Leistungen des MVZs in Anspruch nehmen.

Standort Göppingen • Ärztehaus ALB FILS KLINIKUM

- Praxis für Gefäßchirurgie
- Praxis für Hämatologie und Internistische Onkologie
- Praxis für Gynäkologie und Geburtshilfe
- Praxis für psychologische Psychotherapie
- Praxis für Mund-, Kiefer- und plastische Gesichtschirurgie

Standort Göppingen • ALB FILS KLINIKUM

- Praxis für Allgemein- und Akutmedizin
- Praxis für Kinder- und Jugendmedizin
- Praxis für Laboratoriumsmedizin
- Praxis für Pathologie

Standort Geislingen (Gesundheitszentrum Helfenstein)

- Praxis für Allgemein- und Akutmedizin
- Praxis für Gynäkologie und Geburtshilfe
- Praxis für Innere Medizin
- Praxis für Kinder- und Jugendmedizin

Standort Donzdorf

- Praxis für Orthopädie

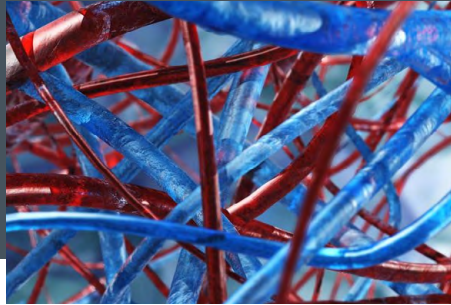

Die Praxis für Gefäßchirurgie betreut Sie im Rahmen von gefäßchirurgischen Erkrankungen.

Zur Abklärung chirurgischer Krankheitsbilder stehen sämtliche bildgebende Verfahren zur Verfügung. Viele Operationen können heutzutage ambulant erfolgen. Ambulante Eingriffe führen wir im Zentrum für Ambulante Chirurgie der Klinik am Eichert durch. Auch ist es uns durch die enge Kooperation mit der Klinik für Gefäßchirurgie sowie den anderen Fachabteilungen möglich, größere Operationen mit erforderlichem stationären Aufenthalt unter einem Dach anzubieten.

In unserer Praxis werden Sie von erfahrenen und gut ausgebildeten Medizinerinnen unterschiedlicher Spezialgebiete ärztlich behandelt und durch unsere Medizinischen Fachangestellten bestmöglich betreut.

Schwerpunkte und Krankheitsbilder

- Farbkodierte Duplexsonographie (periphere Venen und Arterien, supraaortale Halsgefäße, abdominelle Gefäße)
- Diagnostik und Therapie von Thrombosen
- Erweiterung der Hauptschlagader (Aorta) mit Diagnostik und Therapieplanung
- Durchblutungsstörung der Extremitäten und Organe (arterielle Verschlusskrankheit, Schaufensterkrankheit)
- Verengung der Halsschlagader (A. Carotis)
- Dialysezugänge (Shuntmapping und Planung)
- Diagnostik von Venenleiden
- Postoperative gefäßchirurgische Nachkontrollen
- Diagnostik und Therapie chronischer Wunden



Laura-Maria Leyerer

Fachärztin für Gefäßchirurgie
Endovasculäre Chirurgin



Dr. med. Marc Weigand

Facharzt für Chirurgie, Gefäßchirurgie
Endovaskulärer Chirurg (DGG), Notfallmedizin

Standort Göppingen • Ärztehaus am ALB FILS KLINIKUM



Praxis für Gefäßchirurgie

MVZ ALB FILS KLINIKUM

Ärztehaus am ALB FILS KLINIKUM, Eichertstr. 3, Göppingen

Telefon 07161 64-4860

Fax 07161 64-1860, mvz-chirurgie@af-k.de

Sprechstunden

Montag - Freitag: 8 - 13 Uhr

Montag - Donnerstag: nachmittags nach Vereinbarung

Das Praxisteam erreichen Sie Mo - Fr von 8 - 12:30 Uhr.

Praxis für Hämatologie und Internistische Onkologie



Als Schwerpunktpraxis für Hämatologie und Internistische Onkologie sind wir spezialisiert auf die Behandlung von Patienten mit gut- oder auch bösartigen Erkrankungen des blutbildenden Systems wie zum Beispiel Leukämien oder Lymphdrüsenkrebs (Hämatologie), als auch auf an Krebs erkrankte Menschen (Onkologie).

Dies umfasst die individuelle Betreuung, Diagnostik, medikamentöse Therapie und Nachsorge nach Abschluss der Behandlung. Ambulante Chemotherapien, Antikörpertherapien, Immuntherapien, Hormontherapien oder auch Bluttransfusionen führen wir nach neuesten Therapiestandards durch.

Von Beginn der Therapie an haben Sie den gleichen Arzt als Ansprechpartner. Er klärt Sie über Behandlungsmöglichkeiten und -abläufe ausführlich auf. Durch die enge Vernetzung und räumliche Nähe zur Klinik können wir nicht nur einen reibungslosen Übergang zwischen stationärer und ambulanter Behandlung sicherstellen, sondern auch eine ganzheitliche Betreuung anbieten. Wege und Wartezeiten sind verkürzt und der Behandlungsprozess für unsere Patienten optimiert.

Wir beraten zu unterstützende Therapien, wie Schmerztherapie, Ernährungsberatung und -therapie sowie palliativmedizinische Betreuung.

Schwerpunkte und Krankheitsbilder

- Gesamtes Spektrum der Hämatologie und Internistischen Onkologie
- Umfassende diagnostische Abklärung mittels spezieller Labordiagnostik, Ultraschalluntersuchungen, mikroskopischer Verfahren und moderner hämatologischer Untersuchungstechniken
- Ambulante Chemotherapie
- Antikörpertherapie
- Immuntherapie
- Hormontherapie
- Zielgerichtete Krebstherapie
- Supportive Therapie



Prof. Dr. med. Martin Bommer

Facharzt für Innere Medizin
Schwerpunkt Hämatologie und Internistische Onkologie



Dr. med. Christoph Grünwald

Facharzt für Innere Medizin
Schwerpunkt Hämatologie und Internistische Onkologie



Dr. med. Birgit Maier-Bay

Fachärztin für Innere Medizin
Schwerpunkt Hämatologie und Internistische Onkologie

Standort Göppingen • Ärztehaus am ALB FILS KLINIKUM



Praxis für Hämatologie und Internistische Onkologie
MVZ ALB FILS KLINIKUM
Ärztehaus am ALB FILS KLINIKUM, Eichertstr. 3, Göppingen

Telefon 07161 64-4201
mvz-haema@af-k.de

Sprechstunden

Mo, Di und Do: 8 - 12 Uhr, 13 - 17 Uhr

Mi 8 - 12 Uhr, Fr 8 - 13 Uhr

sowie nach vorheriger Terminvereinbarung

Das Praxisteam erreichen Sie montags bis donnerstags von 8 - 17 Uhr und freitags von 8 - 13 Uhr.

Praxis für Gynäkologie und Geburtshilfe



In der Praxis für Gynäkologie und Geburtshilfe im Medizinischen Versorgungszentrum, kurz MVZ, des ALB FILS KLINIKUMS am Standort Göppingen werden Frauen mit gynäkologischen Krankheitsbildern und schwangere Frauen individuell behandelt.

Das Leistungsspektrum umfasst neben der frauenärztlichen Betreuung auch die gynäkologische Onkologie, u. a. in Form von medikamentöser Tumorthherapie.

Zur Diagnosefindung stehen uns neben den üblichen Untersuchungsmethoden auch Ultraschalluntersuchungen wie zum Beispiel gynäkologischer Ultraschall und differenzierter Ultraschall in der Schwangerschaft zur Verfügung. Auch ist es uns durch die enge Kooperation mit der Frauenklinik des ALB FILS KLINIKUMS möglich, ambulante und auch größere Operationen mit erforderlichem stationären Aufenthalt unter einem Dach anzubieten.

Schwerpunkte und Krankheitsbilder

- Onkologische Gynäkologie
Brustkrebs, Tumore der weiblichen Geschlechtsorgane, Krebsvorsorgeuntersuchungen, Diagnostik, Therapie und Beratung, Ambulante medikamentöse Tumorthherapie, antihormonelle Therapie
- Gynäkologie
Vorsorgeuntersuchungen, Prävention (z. B. HPV-Impfung), Blutungsstörungen, Beratung zur Familienplanung und Verhütung (Antikonzeption), Hormonelle Störungen, Eierstockzysten, Endometriose (Versprengung von Gebärmutter-schleimhaut im Bauchraum), Myome (Gutartige Wucherung in der Gebärmutter)

Betreuung von Schwangeren

Untersuchungen im Rahmen der Schwangerschaftsvorsorge, Ultraschallkontrollen (Qualifizierter Ultraschall in Zusammenarbeit mit der Geburtshilfe der Klinik), Aufzeichnung kindlicher Herztöne und Wehen (CTG; Kardiotokographie, Wehenschreiber), wohnortnahe Betreuung bis zur Geburt, Laboruntersuchungen, Feststellung von Risikoschwangerschaften, Betreuung nach der Geburt/im Wochenbett

Inkontinenz und Beckenbodenschwäche (Urogynäkologie)



Ute Lindner

Fachärztin für Frauenheilkunde und Geburtshilfe
Medikamentöse Tumorthherapie, Palliativmedizin

Standort Göppingen • Ärztehaus am ALB FILS KLINIKUM



Praxis für Gynäkologie und Geburtshilfe

MVZ ALB FILS KLINIKUM

Ärztehaus am ALB FILS KLINIKUM, Eichertstr. 3, Göppingen

Telefon 07161 64-4301

Fax 07161 64-1800, mvz-gynaekologie-kae@af-k.de

Sprechstunden

Mo, Mi, Do 8 - 12.30 und 13.30 - 16 Uhr

Di 8 - 12.30 und 13.30 - 14.30 Uhr

Fr 8 - 11.30 und 12.30 - 14 Uhr

Das Praxisteam erreichen Sie telefonisch wie folgt:

Mo, Mi, Do 10 - 12 und 14 - 16 Uhr

Di 10 - 12, Fr: 10 - 11.30 und 13 - 14 Uhr

Praxis für psychologische Psychotherapie

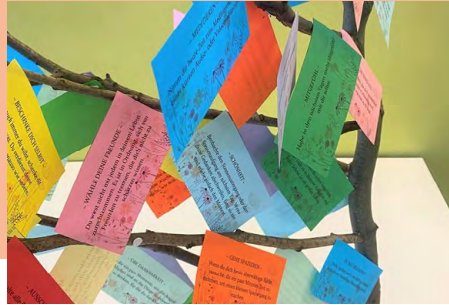

Der Umgang mit physischen (z.B. Krebs) und psychischen Diagnosen (z.B. Depression) stellt eine besondere Herausforderung dar. Hierbei bieten wir Psychotherapie als wertvolle Unterstützungsmöglichkeit an. Diese kann eingesetzt werden:

bei psychischen Belastungen, wie

- Depressionen
- Angststörungen, Zwangsstörungen
- Lebenskrisen und Trauerreaktionen
- Chronische Schmerzerkrankungen
- Psychische Begleit- und Folgeerkrankungen bei körperlichen Erkrankungen
- Schlafstörungen
- Störungen der Impulskontrolle
- Persönlichkeitsstörungen
- Sexuelle Funktionsstörungen

Auch der Umgang mit einschneidenden körperlichen Erkrankungen (Krebs, Morbus Crohn u.ä.) kann durch geeignete Strategien erleichtert/verbessert werden. Ein Schwerpunkt unserer Arbeit ist die psychoonkologische Begleitung eines Menschen bei Krebserkrankung.

Angebote für Patienten mit körperlichen Erkrankungen:

- Unterstützung bei der Krankheitsverarbeitung in allen Krankheitsphasen
- Begleitung in Krisen- und akuten Belastungssituationen
- Hilfe bei Ängsten, depressiven Reaktionen und Stimmungsschwankungen
- Entspannungsangebote
- Unterstützung bei der Suche nach Orientierung, Halt, Struktur und Kraftquellen
- Begleitung bei Sinn- und Lebensfragen
- Gemeinsame Gespräche mit Angehörigen
- Beratung bei Fragen zu Familie und Partnerschaft
- Psychologische Begleitung von Patienten mit fortgeschrittener Krebserkrankung und ihren Angehörigen in palliativer Situation
- Vermittlung von Beratungs-, Therapie-, Unterstützungsangeboten
- Informationen zu Selbsthilfegruppen

Wir arbeiten mit den Methoden der Verhaltenstherapie und nutzen insbesondere die ressourcenaktivierenden Möglichkeiten aus der Psychoonkologie.

Neben einer diagnostischen Abklärung, Beratung sowie ambulanter Verhaltenstherapie bieten wir auch psychoonkologische Unterstützung an.



Julia Schönberger

Psychologische Psychotherapeutin, Verhaltenstherapie
Psychoonkologin (WPO)

Standort Göppingen • Ärztehaus am ALB FILS KLINIKUM



Praxis für psychologische Psychotherapie

MVZ ALB FILS KLINIKUM

Ärztehaus am ALB FILS KLINIKUM, Eichertstr. 3, Göppingen

Telefon 07161 64-4008

Julia.Schoenberger@af-k.de

Sprechstunden

Auf Wunsch können Sie gerne einen Termin in der Sprechstunde vereinbaren. Im Erstgespräch können weitere Schritte geklärt werden. Bei Bedarf einer ambulanten Psychotherapie werden die Kosten von Ihrer Krankenkasse übernommen.

Praxis für Mund-, Kiefer- und plastische Gesichtschirurgie



Ob Kiefergelenkserkrankungen, die Entfernung von Weisheitszähnen, Wurzelspitzenresektionen oder die operative Entfernung von Kieferzysten - die Praxis für Mund-, Kiefer- und plastische Gesichtschirurgie betreut Sie im Rahmen von äußerst sensiblen mund-, kiefer- und gesichtschirurgischen Erkrankungen. Ein weiterer Schwerpunkt liegt in der Plastischen und Ästhetischen Chirurgie.

Zur Abklärung Ihres Krankheitsbilds stehen uns sämtliche bildgebende Verfahren zur Verfügung wie Panoramaröntgen-Systeme, die digitale Volumetomographie (DVT) für Röntgenaufnahmen des gesamten Ober- und Unterkiefers und Fernröntengeräte. Gemeinsam mit Ihnen legen wir die Behandlungsziele fest.

Viele Operationen können heute ambulant erfolgen. Auch ist es uns durch die enge Kooperation mit der Klinik für Mund-, Kiefer- und plastischen Gesichtschirurgie möglich, größere Operationen und Spezialgebiete wie die Behandlung schwerer Fehlbisse, Lippen-Kiefer-Gaumenspalten oder komplexe tumorchirurgische Eingriffe mit erforderlichem stationären Aufenthalt unter einem Dach anzubieten.

Sie werden von erfahrenen und spezialisierten Mund-Kiefer-Gesichtschirurgen behandelt und durch unsere Zahnmedizinischen Fachangestellten bestmöglich betreut.

Schwerpunkte und Krankheitsbilder

- Zahnärztliche Chirurgie
- Implantologie
- Kiefergelenkserkrankungen (CMD)
- Kieferhöhlenerkrankungen
- Speicheldrüsenerkrankungen
- Behandlung schwerer Fehlbisse (Dysgnathie)
- Obstruktive Schlafapnoe (OSAS)
- Tumorchirurgie
- Traumatologie
- Ästhetische, funktionelle und rekonstruktive Nasenchirurgie
- Plastische und Ästhetische Chirurgie
- Ambulantes Operieren
- Röntgendiagnostik



Dr. med. Dr. med. dent. Dr. Winfried Kretschmer

Facharzt für Mund-Kiefer-Gesichtschirurgie
Zusatzbezeichnung Plastische Operationen



Dr. med. Caroline Fedder

Fachärztin für Mund-Kiefer-Gesichtschirurgie
Zusatzbezeichnung Plastische Operationen



Dr. med. univ. Jens Peter Peters

Facharzt für Mund-Kiefer-Gesichtschirurgie
Zusatzbezeichnung Plastische Operationen



Dr. med. Alexandros Exarchou

Facharzt für Mund-Kiefer-Gesichtschirurgie
Zusatzbezeichnung Plastische Operationen



Aive Hani

Fachärztin für Mund-Kiefer-Gesichtschirurgie



Dr. med. Dr. med. dent. Julian Mauch

Facharzt für Mund-Kiefer-Gesichtschirurgie

Standort Göppingen • Ärztehaus am ALB FILS KLINIKUM



Praxis für Mund-, Kiefer- und plastische Gesichtschirurgie

MVZ ALB FILS KLINIKUM

Ärztehaus am ALB FILS KLINIKUM, Eichertstr. 3, Göppingen

Telefon 07161 64-4401

Fax 07161 64-4420, mvz-mkg@af-k.de

Sprechstunden

Montag bis Freitag: 8-12 Uhr, nachmittags nach Vereinbarung.

Das Praxisteam erreichen Sie Mo bis Do von 8 - 12:30 Uhr und 13:30 - 15:30 Uhr sowie Fr von 8 - 12 Uhr und 13 - 14:30 Uhr.

Praxis für Allgemein- und Akutmedizin (Hausärzte)



Unsere Praxis bietet das komplette Spektrum der allgemeinmedizinischen sowie der allgemeinen internistischen Versorgung inklusive der Versorgung von Notfallpatienten an (Hausärztliche Versorgung).

Ziel unserer Praxis ist es zum einen, die Zentrale Notaufnahme der Klinik am Eichert während unserer Sprechzeiten durch die Übernahme von Patienten des hausärztlichen Notfallspektrums zu entlasten.

Zum anderen können sich Patienten ohne Terminvergabe zu den genannten Öffnungszeiten bei akuten Erkrankungen und medizinischen Notfällen direkt in der Praxis vorstellen.

Mit vorheriger Terminvergabe werden auch Routineuntersuchungen, wie z. B. Vorsorgeuntersuchungen und Impfungen vorgenommen.

Als diagnostische Maßnahmen bieten wir an:

- Messung der Vitalparameter
- EKG
- Notfalllabor
- Urinuntersuchung
- Sonographie des Abdomens



Dr. med. Dionyz Bajtay
Facharzt für Innere Medizin



Zoulikha Schwedeler
Fachärztin für Allgemeinmedizin



Gio Revishvili
Facharzt für Allgemeinmedizin

Standort Göppingen • ALB FILS KLINIKUM



Praxis für Allgemein- und Akutmedizin
MVZ ALB FILS KLINIKUM
ALB FILS KLINIKUM, Eichertstr. 3, Göppingen

Telefon 07161 64-2467
Fax 07161 64-1704, mvz-allgemeinmedizin@af-k.de

Sprechstunden
Montag bis Freitag: 8 - 15:45 Uhr,
außer an gesetzlichen Feiertagen.

Bitte bringen Sie Ihre Krankenkassenkarte mit.

Praxis für Kinder- und Jugendmedizin



Unsere Praxis begleitet Kinder und Jugendliche und deren Eltern wohnortnah während des Heranwachsens und Großwerdens und bietet dabei das gesamte Leistungsspektrum einer modernen Kinderarztpraxis.

Neben einer allgemeinen Sprechstunde für allgemeinpädiatrische Krankheitsbilder werden auch Spezialsprechstunden für Störungen und Erkrankungen des Herzens sowie für neuropädiatrische Fragestellungen (Kinder-Kopf-Sprechstunde) angeboten, um Familien kompetent bei komplexen Erkrankungen zu beraten und betreuen. Auch Kinder und Jugendliche mit chronischen Erkrankungen, die einer langjährigen Therapie und regelmäßiger Kontrolluntersuchungen bedürfen, versorgen wir in unserer Praxis sowie in Zusammenarbeit mit den Spezialambulanzen der Klinik für Kinder- und Jugendmedizin im ALB FILS KLINIKUM. Im Rahmen der Vorsorgeuntersuchungen betreuen wir alle Kinder vom Neugeborenenalter bis hin zu Jugendlichen.

Kurz: Unser Praxisteam bietet eine hochwertige medizinische Versorgung von null bis 18. Jahren in kindgemäßer und freundlicher Atmosphäre.

Großen Wert legen wir auf eine vertrauensvolle Patienten-Eltern-Arzt-Beziehung. Dazu nehmen wir uns Zeit, Sie individuell und eingehend zu beraten.

Schwerpunkte und Krankheitsbilder

- **Allgemeine Pädiatrie**
Bauchschmerzen, unklare Fieberzustände, Infektionskrankheiten, Wachstums-/Gedeihstörungen, Stoffwechselerkrankungen, Gelenk- und Muskelschmerzen, Allergietestung und Hyposensibilisierung (auch Allergieimpfung oder spezifische Immuntherapie genannt, z. B. gegen Pollen/Hausstaubmilben), Vorsorgeuntersuchungen U2-U9, J1/J2, Kindergartenuntersuchungen, Impfberatung und Schutzimpfung, Hör- und Sehtest, Ultraschalluntersuchungen inklusive Säuglingshüfte, Qualifizierte Beratung zu allen Fragen der kindlichen Entwicklung
- **Störungen und Erkrankungen des Herzens**
Dazu zählen u. a. die Abklärung von Symptomen wie Herzgeräusche, Herzrasen, Kreislaufprobleme, Bluthochdruck, der Ausschluss von Herzerkrankungen, Betreuung chronisch herzkranker Kinder und Jugendlicher, alle gängigen Untersuchungsmethoden wie Herzultraschall, EKG, Langzeit-EKG u. -Blutdruckmessung
- **Störungen und Erkrankungen des Nervensystems**
Krampfanfälle, Epilepsie, EEG-Diagnostik, Abklärung neurologischer Symptome, neuromuskuläre Erkrankungen, angeborene Fehlbildungen, Entwicklungsneurologie



Klavdija Sukic

Fachärztin für Kinder- und Jugendmedizin
Behandlungsschwerpunkt: Allgemeine Pädiatrie



Dr. Giso Behrwind

Facharzt für Kinder- und Jugendmedizin
Zusatzbezeichnungen Kinderkardiologe, Kinderpneumologe, Allergologe, Neonatologe



Dr. Alfred Kuttruf

Facharzt für Kinder- und Jugendmedizin
Schwerpunktbezeichnung Neuropädiatrie

Standort Göppingen • ALB FILS KLINIKUM



Praxis für Kinder- und Jugendmedizin

MVZ ALB FILS KLINIKUM

ALB FILS KLINIKUM, Eichertstr. 3, Göppingen

Telefon 07161 64-4330

Fax 07161 64-1731, mvz-kinder@af-k.de

Sprechstunden

Allgemeine Pädiatrie - Klavdija Sukic

Mo 8:30 - 12:30 Uhr und 13 - 15 Uhr

Mi 14:30 - 19 Uhr, Fr 8 - 12:30 Uhr

Spezialsprechstunden unter www.alb-fils-klinikum.de/praxis-kinder-und-jugendmedizin-goepingen/sprechstunden/

Das Praxisteam erreichen Sie Mo 8:30 - 12:30 Uhr u. 13 - 14:30 Uhr, Di 8 - 16 Uhr, Mi 14:30 - 17 Uhr, Do 8 - 16 Uhr, Fr 8 - 11 Uhr

Praxis für Laboratoriums- medizin



Die Praxis für Laboratoriumsmedizin, angegliedert an das Institut für Laboratoriumsmedizin des Klinikums, führt hochwertige Laboranalytik für niedergelassene Ärzte und Krankenhausambulanzen im Landkreis Göppingen und darüber hinaus durch.

Dabei legen wir Wert auf eine enge und persönliche Zusammenarbeit mit unseren Einsendern.

Unsere Praxis erbringt diagnostische Leistungen in den Bereichen Klinische Chemie, Hämatologie, Hämostaseologie, Immunhämatologie, Medizinische Mikrobiologie, Autoimmunserologie, Infektionserologie, Toxikologie sowie Molekulardiagnostik. In der Spezialdiagnostik stehen uns sämtliche modernen diagnostischen Methoden zur Verfügung.

Zudem nehmen wir auch mikrobiologische Trinkwasseruntersuchungen vor. Wir sind als Prüflabor bei der Deutschen Akkreditierungsstelle GmbH (DakKS) nach DIN EN ISO/IEC 17025 akkreditiert.

Unser über 50-köpfiges Team aus Fachärzten und erfahrenem Laborpersonal garantiert für eine zeitnahe Bereitstellung aller erforderlichen Werte für die richtige Erkennung und gezielte Behandlung von Erkrankungen. Wir arbeiten partnerschaftlich mit den Kollegen aus Klinik und dem niedergelassenen Bereich zusammen, beraten ausführlich und geben Empfehlungen zur Antibiotikatherapie.

Die regelmäßige Teilnahme an jährlich über 250 nationalen und internationalen Ringversuchen, auch Laborleistungstests genannt, und regelmäßige interne Kontrollen gewährleisten einen hohen Qualitätsstandard der durchgeführten Analysen.



Dr. med. Lutz Zabel

Facharzt für Mikrobiologie, Virologie und Infektionsepidemiologie
Facharzt für Laboratoriumsmedizin

Standort Göppingen • ALB FILS KLINIKUM



Praxis für Laboratoriumsmedizin

MVZ ALB FILS KLINIKUM

ALB FILS KLINIKUM, Eichertstr. 3, Göppingen

Heidi Gundel, Chefarztsekretariat

Telefon 07161 64-2248

Fax 07161 64-52248, zentrallabor@af-k.de

Sprechzeiten der Praxis für Laboratoriumsmedizin

Montag bis Freitag: 8:30 - 12 Uhr sowie nach Vereinbarung. Alle Kassen.

Wenn Sie uns etwas zur Laboranalytik zusenden möchten, so können Sie uns gerne kontaktieren. Hier erfahren Sie auch Einzelheiten zur Probenahme, zum Versand und/oder Transport sowie der Befundübermittlung. Probengefäße sind auf Anfrage erhältlich.

Probenannahme nur nach Terminvereinbarung.

Annahmezeiten

Routine

Montag bis Freitag: 7 - 16:30 Uhr
Samstag und Sonntag: 7 - 10 Uhr

Notfall und Eilanalytik

Montag bis Sonntag: 0 - 24 Uhr



Die Praxis für Pathologie, angegliedert an das Institut für Pathologie der Klinik, führt ambulante feingewebliche Untersuchungen für niedergelassene Ärzte und Krankenhausambulanzen im Landkreis Göppingen und darüber hinaus durch. Dabei legen wir Wert auf eine enge und persönliche Zusammenarbeit mit unseren Einsendern.

Unsere Praxis erbringt diagnostische Leistungen in den Bereichen der konventionellen Histologie inklusive der intraoperativen Schnellschnittuntersuchung, der Zytologie, der Immunhistochemie und auch der Molekularpathologie. Zudem nehmen wir auch klinische Sektionen vor. In der Spezialdiagnostik stehen uns sämtliche modernen diagnostischen Me-

thoden zur Verfügung. Die Spezialisierung unserer Fachärzte für Pathologie und der medizinisch-technischen Labormitarbeiter ermöglicht es uns, auch schwierige Teilbereiche der Pathologie kompetent zu vertreten.

Unser rund 24-köpfiges Team aus Fachärzten und erfahrenem Laborpersonal garantiert für eine zeitnahe und transparente Abwicklung komplexer Fragestellungen. Mit präziser und qualitätsgesicherter Diagnostik nach national gültigen Leitlinien sind wir für unsere Kollegen wie auch für deren Patienten zuverlässiger Begleiter auf dem Weg zu Diagnose und Therapie.

Nehmen Sie gerne Kontakt mit uns auf.



Dr. med. Axel Bader

Facharzt für Pathologie



Dr. med. Verena Lubczyk

Fachärztin für Pathologie



Dr. med. Sandra Weingardt-Kocher

Fachärztin für Pathologie

Standort Göppingen • ALB FILS KLINIKUM



Praxis für Pathologie

MVZ ALB FILS KLINIKUM

ALB FILS KLINIKUM, Eichertstr. 3, Göppingen

Claudia Miede, Chefarztsekretariat

Telefon 07161 64-2762

Fax 07161 64-1828, claudia.miede@af-k.de

Befundauskunft für Ärzte und Patienten

Eine Befundauskunft ist montags bis freitags von 8 bis 12 Uhr möglich.

Wenn Sie uns etwas zur feingeweblichen Beurteilung zusenden möchten, so können Sie uns gerne kontaktieren. Hier erfahren Sie auch Einzelheiten zum Versand und/oder Transport, den Fixierungsbedingungen sowie der Befundübermittlung. Probengefäße sind auf Anfrage erhältlich.

Praxis für Allgemein- und Akutmedizin (Hausärzte)



Die Praxis für Allgemein- und Akutmedizin bietet das komplette Spektrum der allgemeinmedizinischen sowie der allgemeinen internistischen Versorgung inklusive der Versorgung von Notfallpatienten an (Hausärztliche Versorgung).

Patienten aus dem gesamten Landkreis und aller Krankenkassen können sich bei akuten Erkrankungen und medizinischen Notfällen ohne Terminvergabe zu den genannten Öffnungszeiten direkt in der Praxis vorstellen.

Als diagnostische Maßnahmen bieten wir an:

- Basismonitoring und Vitalparameter
- EKG
- Notfalllabor
- Urinuntersuchung
- Sonographie des Abdomens inklusive Farbdoppler
- Sonographie der Schilddrüse
- Sonographie des Thorax
- Weitere Sonographien (Beinvenen, Karotiden etc.) als Fallentscheidung auf Anfrage



Hans Martin Kröner

Facharzt für Innere Medizin



Dr. med. Joachim Hund

Facharzt für Innere Medizin und Allgemeinmedizin

Standort Geislingen • Gesundheitszentrum Helfenstein



Praxis für Allgemein- und Akutmedizin

MVZ ALB FILS KLINIKUM

Gesundheitszentrum Helfenstein, Eybstr. 16, Geislingen a.d. Steige

Telefon 07331 23-205

Telefax 07331 23-202, mvz-allgemeinmedizin-gzh@af-k.de

Öffnungszeiten

**Montag bis Freitag: 10 - 19 Uhr,
außer an gesetzlichen Feiertagen.**

Bitte bringen Sie Ihre Krankenkassenkarte mit.

Nicht nur bei der medizinischen Betreuung, sondern auch bei der Terminvergabe und Organisation steht Ihnen unser Praxisteam immer zur Seite.

Praxis für Gynäkologie und Geburtshilfe



In der Praxis für Gynäkologie und Geburtshilfe werden schwangere Frauen von uns ebenso sicher und individuell betreut, wie Frauen mit gynäkologischen Krankheitsbildern.

Neben der regulären Sprechstunde bieten wir auch Krebsvorsorgeuntersuchungen und Nachsorge an.

Zur Diagnostik organischer Veränderungen werden neben den üblichen Untersuchungsmethoden auch Ultraschall und Bauchspiegelung eingesetzt.

Schwerpunkte und Krankheitsbilder

- Gynäkologie
Vorsorgeuntersuchungen, Prävention (z. B. HPV-Impfung), Blutungsstörungen, Beratung zur Familienplanung und Verhütung (Antikonzeption), hormonelle Störungen, Eierstockzysten, Endometriose (Versprengung von Gebärmutter-schleimhaut im Bauchraum), Diagnostik und Therapie bei Schmerzzuständen, Myome (Gutartige Wucherung in der Gebärmutter), Kinder- und Jugendgynäkologie
- Betreuung von Schwangeren
Untersuchungen im Rahmen der Schwangerschaftsvorsorge, Ultraschallkontrollen (Qualifizierter Ultraschall in Zusammenarbeit mit der Geburtshilfe der Klinik), Aufzeichnung kindlicher Herztöne und Wehen (CTG; Kardiotokographie, Wehenschreiber), wohnortnahe Betreuung bis zur Geburt, Laboruntersuchungen, Feststellung von Risikoschwangerschaften, Betreuung nach der Geburt/im Wochenbett

Ina Ort

Fachärztin für Gynäkologie und Geburtshilfe

Standort Geislingen • Gesundheitszentrum Helfenstein



**Praxis für Gynäkologie und Geburtshilfe
MVZ ALB FILS KLINIKUM**

Gesundheitszentrum Helfenstein, Eybstr. 16, Geislingen a.d. Steige

Telefon 07331 23-301

Fax 07331 23-322, mvz-gynaekologie@af-k.de

Sprechstunden

**Di 8:30 - 12:30 Uhr und 13-14 Uhr, Mi 8 - 12:30 Uhr
Do 8:30 - 12:30 Uhr und 13 - 18 Uhr, Fr 8 - 12:30 Uhr
sowie nach vorheriger Vereinbarung.**

Das Praxisteam erreichen Sie telefonisch wie folgt:
dienstags von 9 bis 12 Uhr sowie von 13 bis 16 Uhr
mittwochs von 9 bis 12 Uhr
donnerstags von 9 bis 12 Uhr sowie von 13 bis 16 Uhr
freitags von 9 bis 12 Uhr

Praxis für Innere Medizin mit Schwerpunkten Gastroenterologie und Pneumologie

Unsere Praxis bietet ein breites diagnostisches und therapeutisches Spektrum der Inneren Medizin mit den Schwerpunkten Gastroenterologie (Erkrankungen des Magen-Darm-Trakts) und Pneumologie (Lungenheilkunde).

Typische Krankheitsbilder in der Gastroenterologie sind entzündliche Darmerkrankungen (Colitis ulcerosa, Morbus Crohn), Erkrankungen der Leber und Galle, der Bauchspeicheldrüse, Polypen und Tumore des Verdauungstraktes. Auch Stoffwechselerkrankungen wie Schilddrüsenüber-/unterfunktion werden behandelt. In der Pneumologie wird das gesamte Spektrum der ambulanten Pneumologie und der Lungenfunktionsuntersuchungen angeboten.

Wir arbeiten mit modernen diagnostischen Verfahren, die z. B. in der Gastroenterologie mittels Ultraschall und v. a. über die Endoskopie einen Blick in den Körper ermöglichen. Für unsere Patienten sind diese Methoden schonend, schmerzfrei und wenig belastend. Die räumliche Nähe zum Gesundheitszentrum Helfenstein ermöglicht uns, noch besser auf mögliche Vor- und Begleiterkrankungen eingehen zu können. Auch profitieren unsere Patienten von Diagnose, Behandlung und Nachsorge aus einer Hand und unter einem Dach. Dadurch sind die Wege und Wartezeiten verkürzt und der Behandlungsprozess optimiert.



Gesamtes Spektrum der ambulanten Gastroenterologie

- Gastroösophageale Refluxkrankheit/Refluxösophagitis (durch Rückfluss von Magensäure in die Speiseröhre), Chronisch-entzündliche Darmerkrankungen wie Morbus Crohn/Colitis ulcerosa, Magen- und Zwölffingerdarmgeschwüre, Leber- und Gallenwegserkrankungen, Bauchspeicheldrüsenerkrankungen, Polypen im Magen-Darm-Trakt, Diagnostik und Nachsorge bösartiger Tumore, Schilddrüsenüber- und -unterfunktion

Weitere Schwerpunkte: Magenspiegelung mit Speiseröhrenspiegelung, Darmspiegelung zur Abklärung von Beschwerden (kurative Koloskopie), Vorsorge-Darmspiegelung, Polypenentfernung, H₂-Atemtest, differenzierte Ultraschalluntersuchung der Bauchorgane und der Schilddrüse

Gesamtes Spektrum der ambulanten Pneumologie

- Lungenfunktionsuntersuchungen, Ambulante Bronchoskopie, Schlafapnoe, Diagnostik unklarer Lungenbefunde oder Rundherde, Therapie und Behandlung obstruktiver Lungenerkrankungen (Asthma, COPD, Emphysem, Bronchiektasen), Lungenfibrosen, Unklare Atemnot, Persistierender Husten, Lungengesundheitschecks



Dr. med. Wolfgang Schröder

Facharzt für Innere Medizin und Gastroenterologie
Palliativmedizin, Notfallmedizin, Ultraschall DEGUM Stufe 2



Dr. med. René Müller

Facharzt für Innere Medizin und Gastroenterologie
Diabetologie, Notfallmedizin



Dr. med. Siegbert Herb

Facharzt für Innere Medizin, Pneumologie,
Hämatologie und internistische Onkologie, Palliativmedizin

Standort Geislingen • Gesundheitszentrum Helfenstein



Praxis für Innere Medizin

mit Schwerpunkten Gastroenterologie und Pneumologie
MVZ ALB FILS KLINIKUM

Gesundheitszentrum Helfenstein, Eybstr. 16, Geislingen a.d. Steige

Telefon 07331 23-254

Fax 07331 23-268, mvz-gastro@af-k.de

**Sprechstunde Gastroenterologie: Mo bis Fr: 8 - 13 Uhr,
Mo und Mi: 14 - 16 Uhr, Di und Do: 14:30 - 16:30 Uhr**

Sprechstunde Pneumologie: Mo und Do: 8 - 16 Uhr, Fr 8 - 12 Uhr

Das Praxisteam erreichen Sie

Mo bis Do: 8-12 Uhr und 14-16 Uhr, Fr: 8-12 Uhr

Praxis für Kinder- und Jugendmedizin

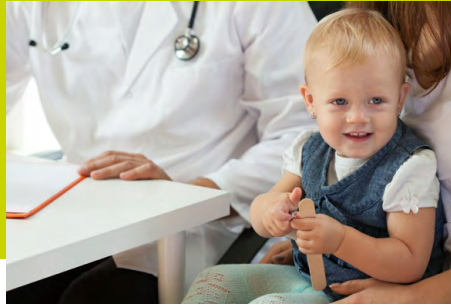

Wir versorgen Kinder und Jugendliche kompetent und wohnortnah in allen allgemeinpädiatrischen Krankheitsbildern und bieten dabei das gesamte Leistungsspektrum einer modernen Kinderarztpraxis.

Im Rahmen der Vorsorgeuntersuchungen betreuen wir alle Kinder vom Neugeborenenalter, im Kleinkind- und Schulalter bis hin zu Jugendlichen.

Wir sind uns sowohl der Sorgen und Ängste der Kinder, als auch ihrer Eltern bewusst und bieten unseren kleinen Patienten eine sichere und geborgene Behandlung in freundlicher Atmosphäre an.

Großen Wert legen wir auf eine vertrauensvolle Patienten-Eltern-Arzt-Beziehung. Dazu nehmen wir uns Zeit, Sie individuell und eingehend zu beraten. Über Behandlungsmöglichkeiten und -abläufe klärt unsere Fachärztin ausführlich auf.

Schwerpunkte und Krankheitsbilder

- Allgemeine Pädiatrie
Bauchschmerzen, unklare Fieberzustände, Infektionskrankheiten, Wachstums- oder Gedeihstörungen, Stoffwechselerkrankungen, Gelenk- und Muskelschmerzen, Allergietestung und Hyposensibilisierung (auch Allergieimpfung oder spezifische Immuntherapie genannt, z. B. gegen Pollen oder Hausstaubmilben), Versorgung von kleinen Wunden, Betreuung und Nachsorge von Neu- und Frühgeborenen, Vorsorgeuntersuchungen U2-U11 und Jugenduntersuchungen J1/J2 (Hinweis: U10, U11 und J2 sind Wahlleistungen), Kindergartenuntersuchungen, Impfberatung und Schutzimpfung, Hör- und Sehtest, Ultraschalluntersuchungen, EKG-Untersuchung (Elektrokardiographie), qualifizierte Beratung zu allen Fragen der kindlichen Entwicklung



Dr. med. Katja Bauer

Fachärztin für Kinder- und Jugendmedizin



Klavdija Sukic

Fachärztin für Kinder- und Jugendmedizin

Standort Geislingen • Gesundheitszentrum Helfenstein



**Praxis für Kinder- und Jugendmedizin
MVZ ALB FILS KLINIKUM**

Gesundheitszentrum Helfenstein, Eybstr. 16, Geislingen a.d. Steige

Telefon 07331 23-310

Fax 07331 23-312, mvz-kinder-hkg@af-k.de

Sprechstunden

Allgemeine Pädiatrie - Dr. med. Katja Bauer

Mo und Di: 8 - 11 Uhr und 14 - 17 Uhr, Mi: 8 - 11 Uhr

Do 8 - 11 Uhr und 16 - 18:30 Uhr

Fr 8 - 11 Uhr und 14 - 15:30 Uhr

Allgemeine Pädiatrie - Klavdija Sukic

Mi 8:30 - 12:30 Uhr, Do 9:30 - 12:30 Uhr

Das Praxisteam erreichen Sie montags bis freitags zu den oben aufgeführten Sprechzeiten.

Praxis für Orthopädie



Die Praxis für Orthopädie bietet eine hochwertige ambulante Versorgung.

Die Praxis für Orthopädie betreut Sie bei angeborenen oder erworbenen orthopädischen Erkrankungen. Neben Prävention, Diagnostik und nicht-operativer Behandlung bieten wir auch die Einleitung von Rehamaßnahmen an.

Schwerpunkte und Krankheitsbilder

- **Diagnostik**
 - Digitales Röntgen
 - Osteodensitometriemessplatz (Knochendichtemessung)
 - Sonographie der Gelenke und sonographische Untersuchung der Säuglingshüfte
- **Individuelle Gesundheitsleistungen (IGeL)**
 - Akupunktur (Ausnahme Rücken/Knie)
 - Atlastherapie nach Arlen
 - Größenbestimmung bei Kindern
 - Kältetherapie
 - Kinesiotape
 - Knochendichtemessung
 - Knorpelschutztherapie
 - Osteopathie



Dr. med. Tina Steiert

Fachärztin für Orthopädie und Unfallchirurgie, Zusatzbezeichnung Schmerztherapie



Dr. med. Christian Holwein

Facharzt für Orthopädie und Unfallchirurgie, Notfallmedizin



Dr. med. Martin Lebherz

Facharzt für Orthopädie und Unfallchirurgie

Standort Donzdorf



Praxis für Orthopädie
MVZ ALB FILS KLINIKUM
Hauptstraße 47, Donzdorf

Telefon 07162 25 157
Fax 07162 25058, mvz-ortho@af-k.de

Sprechstunden

Montag 7:30 - 12:00 und 13:00 - 17:00 Uhr
Dienstag 7:30 - 12:00 und 13:00 - 17:00 Uhr
Mittwoch 7:30 - 13:30 Uhr
Donnerstag 7:30 - 12:00 und 13:00 - 17:00 Uhr
Freitag 7:30 - 12:30 Uhr

Das Praxisteam erreichen Sie telefonisch zu den oben genannten Sprechstundenzeiten.

Unsere MVZ-Praxen:

Standort Göppingen **ÄRZTEHAUS am ALB FILS KLINIKUM** Eichertstraße 3, 73035 Göppingen

- Praxis für Gefäßchirurgie
Telefon 07 16 1 64-4860
mvz-chirurgie@af-k.de
- Praxis für Mund-, Kiefer-
und plastische Gesichtschirurgie
Telefon 07 16 1 64-440 1
mvz-mkg@af-k.de
- Praxis für Gynäkologie und Geburtshilfe
Telefon 07 16 1 64-4301
mvz-gynaekologie-kae@af-k.de
- Praxis für Hämatologie und
Internistische Onkologie
Telefon 07 16 1 64-4201
mvz-haema@af-k.de
- Praxis für psychologische
Psychotherapie
Telefon 07 16 1 64-4008
Julia.Schoenberger@af-k.de

Göppingen, ALB FILS KLINIKUM Eichertstraße 3, 73035 Göppingen

- Praxis für Kinder- und Jugendmedizin
Telefon 07 16 1 64-4330
mvz-kinder@af-k.de
- Praxis für Allgemein- und Akutmedizin
Telefon 07 16 1 64-2467
mvz-allgemeinmedizin@af-k.de
- Praxis für Laboratoriumsmedizin
Telefon 07 16 1 64-2248
zentrallabor@af-k.de
- Praxis für Pathologie
Telefon 07 16 1 64-2762
claudia.miede@af-k.de

Standort Geislingen **Gesundheitszentrum** **Helfenstein** Eybstraße 16, 73312 Geislingen

- Praxis für Gynäkologie und
Geburtshilfe
Telefon 07331 23-301
mvz-gynaekologie-hkg@af-k.de
- Praxis für Innere Medizin
mit den Schwerpunkten Gastro-
enterologie und Pneumologie
Telefon 07331 23-254
mvz-gastro@af-k.de
- Praxis für Kinder- und
Jugendmedizin
Telefon 07331 23-310
mvz-kinder-hkg@af-k.de
- Praxis für Allgemein-
und Akutmedizin
Telefon: 07331 23-205
mvz-allgemeinmedizin-gzh@af-k.de

Standort Donzdorf Hauptstraße 47, 73072 Donzdorf

- Praxis für Orthopädie
Telefon 07 162 25157
mvz-ortho@af-k.de

